3 этаж. дом 320.0 м² на длительный срок (от года)

25 ноября, 13:10

Московская область, Одинцовский городской округ, пос. Матвейково, Крепыш ДСК

Минское, None км. до МКАД

350 000 □

комиссия 50%, для агента 0%



Общая информация:

Площадь участка: 50.0 сот.

Представитель: **Представитель: ID 70821941**

Лот d6288 На аренду — двухэтажный кирпичный коттедж площадью 320 м² в закрытом охраняемом посёлке ДСК "Крепыш". Дом в классическом стиле, интерьеры выполнены под ключ: паркетные полы, мраморная отделка, лепной декор. Пространство распределено по трём уровням. Объект готов к проживанию. Коммуникации: магистральный газ, электричество, центральное водоснабжение, центральная канализация. Охрана посёлка — круглосуточная, пультовая. Участок — 50 соток, благоустроенный, лесной, с вековыми деревьями. Категория земель — земли населённых пунктов, назначение — ИЖС. Цоколь: котельная, постирочная и хозблок. 1 этаж: гостиная с камином, кухня, столовая, санузел, встроенный гараж на один автомобиль и теплая терраса с панорамным остеклением. 2 этаж: холл, мастер-спальня с гардеробной, две дополнительные спальни и просторный санузел. Описание участка Площадь участка: 50 соток Тип участка: лесной Коммуникации Газоснабжение: Магистральный газ Водоснабжение: Центральное Канализация: Центральная Описание Поселка Коттеджный посёлок "Крепыш" — компактный проект из 7 домов, расположенный в населённом пункте Матвейково. Небольшое число резидентов создаёт камерную атмосферу, а въезд через КПП обеспечивает контроль доступа и безопасность жителей. Локация и инфраструктура. Расположение в Матвейково даёт доступ ко всей инфраструктуре района. Поблизости: центр " Школа Великих Открытий" в Семёнково, загородный клуб Riviera Fitness & SPA и ресторан "О`Шалей" в Таганьково, центр красоты и здоровья " Дарьино", а также супермаркеты "Азбука вкуса" и "ВкусВилл" в Лапино. Транспортная доступность. Удобные выезды на Можайское и Рублёво-Успенское шоссе, а также на платную трассу "Северный объезд Одинцово". Расстояние до МКАД — 22 км. Свяжитесь с нами Запишитесь на просмотр или узнайте больше об этом эксклюзивном предложении. Мы также можем провести для вас персональную экскурсию по локации и познакомить с домом.

© 2012 - 2026 ЦИАН. Крупнейшая и самая достоверная база данных по аренде и продаже жилой, коммерческой и загородной недвижимости - www.cian.ru

Ссылка на объявление: https://www.cian.ru/rent/suburban/336272589





© 2012 - 2026 ЦИАН. Крупнейшая и самая достоверная база данных по аренде и продаже жилой, коммерческой и загородной недвижимости - www.cian.ru









© 2012 - 2026 ЦИАН. Крупнейшая и самая достоверная база данных по аренде и продаже жилой, коммерческой и загородной недвижимости - www.cian.ru









© 2012 - 2026 ЦИАН. Крупнейшая и самая достоверная база данных по аренде и продаже жилой, коммерческой и загородной недвижимости - www.cian.ru









© 2012 - 2026 ЦИАН. Крупнейшая и самая достоверная база данных по аренде и продаже жилой, коммерческой и загородной недвижимости - www.cian.ru









© 2012 - 2026 ЦИАН. Крупнейшая и самая достоверная база данных по аренде и продаже жилой, коммерческой и загородной недвижимости - www.cian.ru





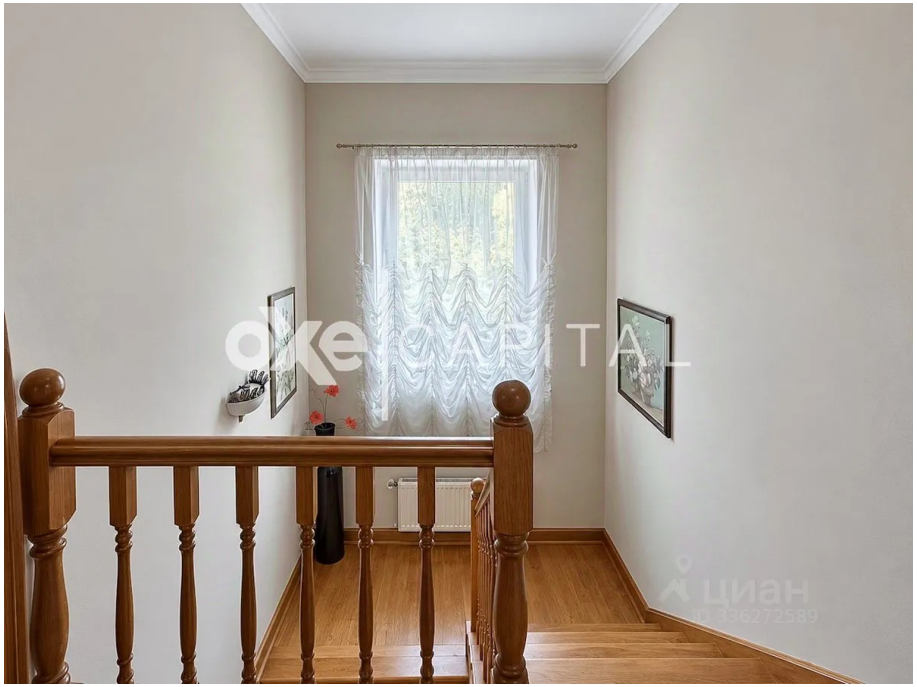



© 2012 - 2026 ЦИАН. Крупнейшая и самая достоверная база данных по аренде и продаже жилой, коммерческой и загородной недвижимости - www.cian.ru





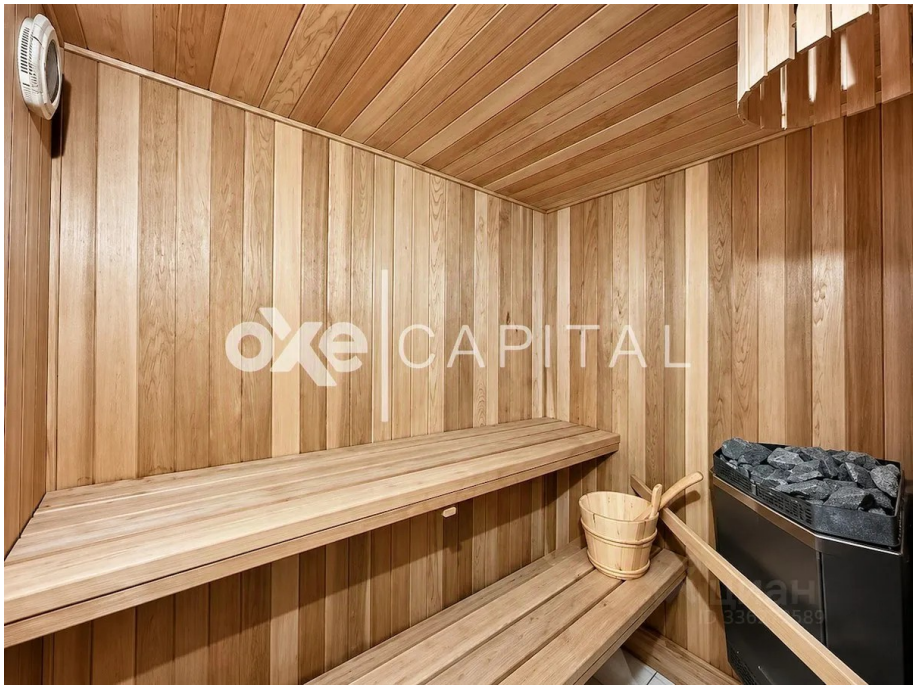



© 2012 - 2026 ЦИАН. Крупнейшая и самая достоверная база данных по аренде и продаже жилой, коммерческой и загородной недвижимости - www.cian.ru







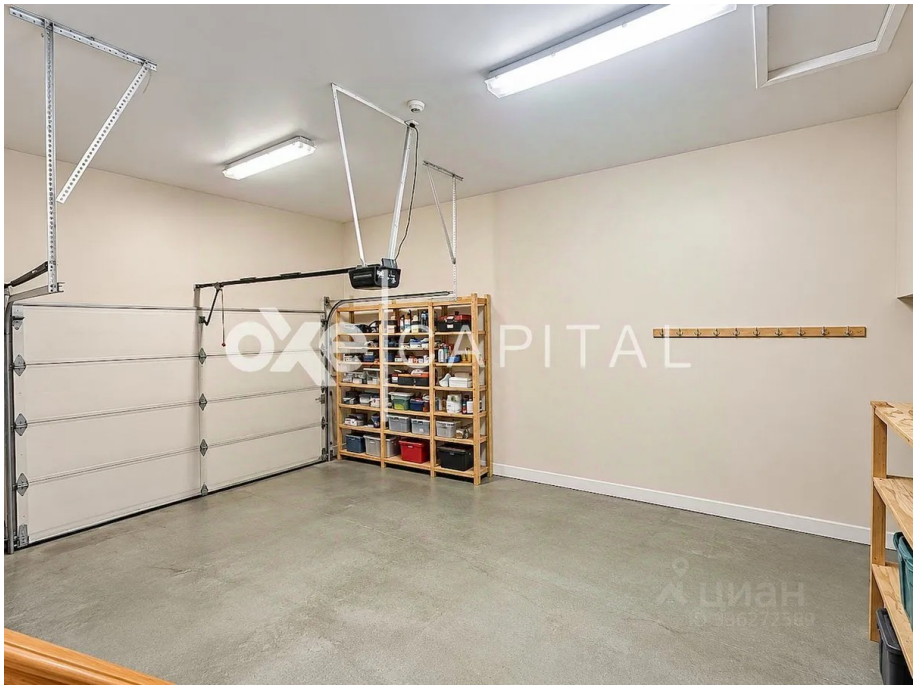

© 2012 - 2026 ЦИАН. Крупнейшая и самая достоверная база данных по аренде и продаже жилой, коммерческой и загородной недвижимости - www.cian.ru









© 2012 - 2026 ЦИАН. Крупнейшая и самая достоверная база данных по аренде и продаже жилой, коммерческой и загородной недвижимости - www.cian.ru









© 2012 - 2026 ЦИАН. Крупнейшая и самая достоверная база данных по аренде и продаже жилой, коммерческой и загородной недвижимости - www.cian.ru









© 2012 - 2026 ЦИАН. Крупнейшая и самая достоверная база данных по аренде и продаже жилой, коммерческой и загородной недвижимости - www.cian.ru